

CargoTrack™

Soluții de Monitorizare GPS

Utilaje agricole

Soluții dedicate pentru TOATE utilajele agricole

Despre noi

De la începuturile din 2012, CargoTrack a ajutat clienții să optimizeze gestionarea parcurilor auto prin monitorizare GPS în timp real.

Cu trecerea timpului, am extins serviciile cu plată taxe drum automatizate și consultanță legală/financiară, oferind soluții complete pentru provocările clienților.

Misiunea noastră: soluții inovatoare de telematică personalizate prin softuri unice pentru fiecare client.

Aplicația CargoTrack

Prezentare generală

- Locația și starea utilajului în timp real;
- Adresa și coordonatele vehiculului;
- Link pentru a partaja locația cu terțe părți;
- Istoricul lucrării;
- Diverse rapoarte de lucru și activitatea utilajului;
- Viteza, nivelul combustibilului și alți parametri;

- 1 **Status**
- 2 **Șoferi**
- 3 **Comunicare**
- 4 **Geozone**
- 5 **Evenimente**
- 6 **Rute și sarcini automate**
- 7 **Sarcini de mentenanță**
- 8 **Tahograf**
- 9 **Timpii de condus**
- 10 **Zonă rapoarte**
- 11 **Modul Eco-Drive**
- 12 **Tablou de bord**

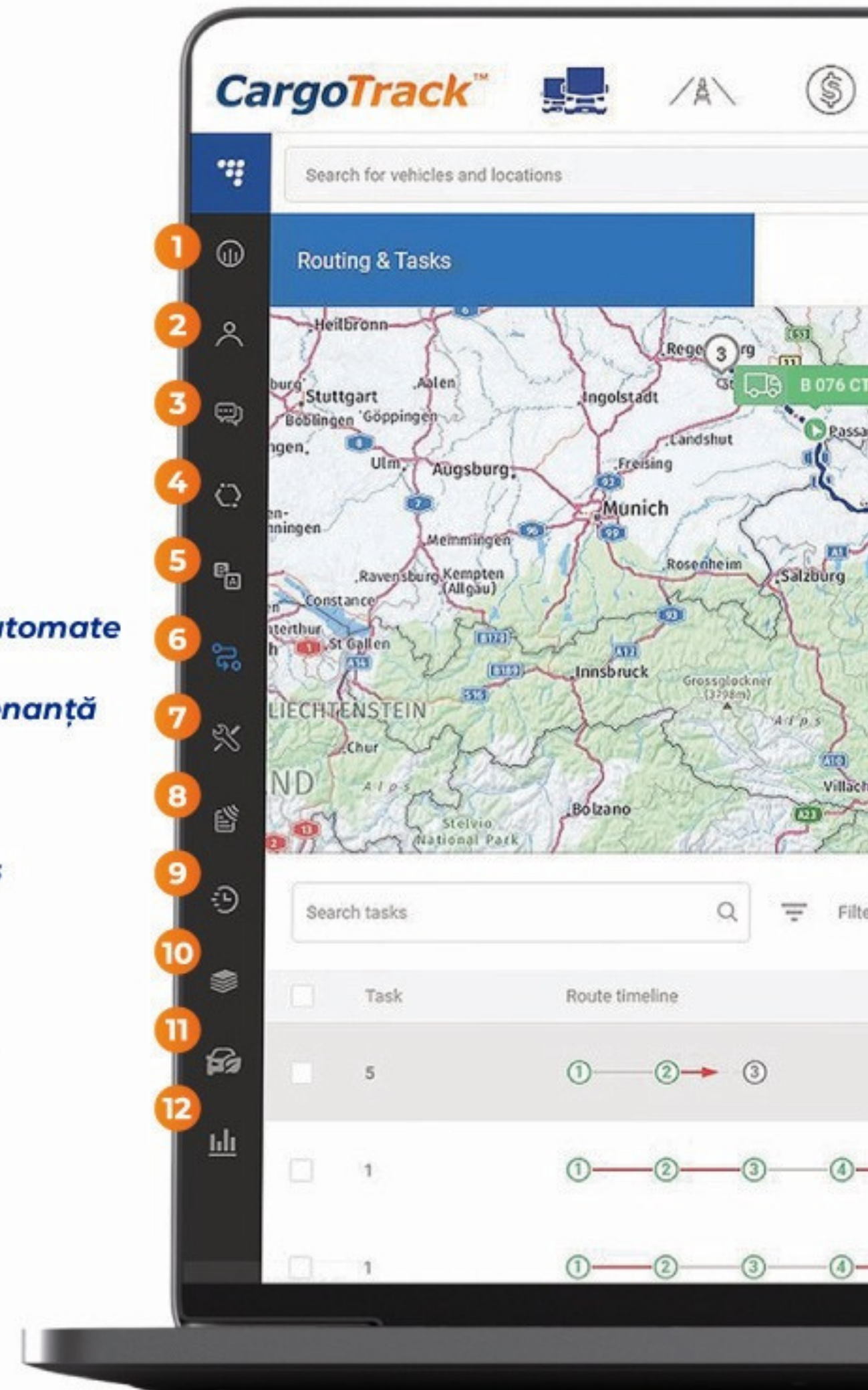

Aplicație desktop

Platforma dedicată desktop
îți permite verificarea și
controlul utilajelor

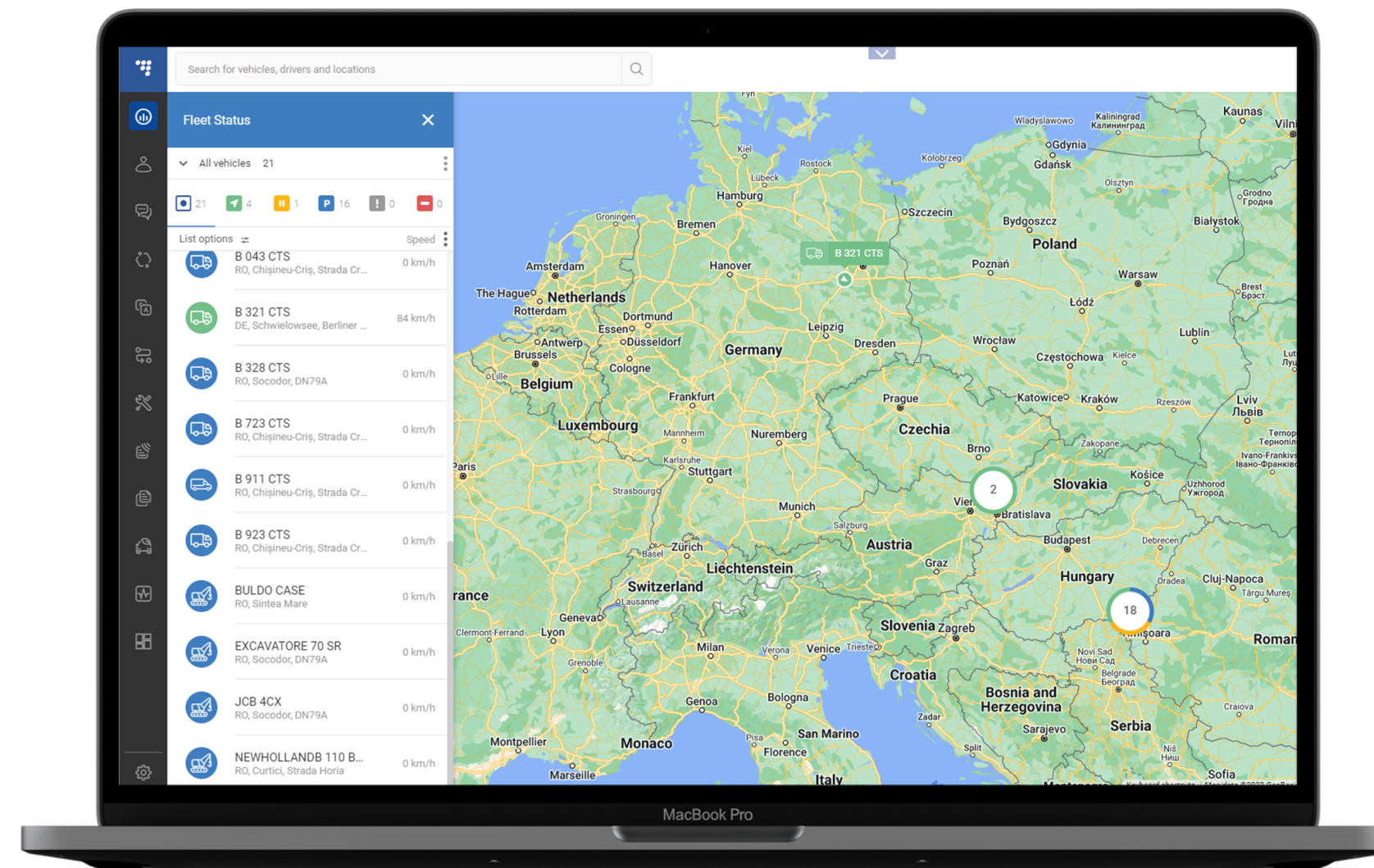

01 Monitorizează locația
utilajelor tale în timp
real

02 Conectează-ți
automat șoferii,
utilajele și sarcinile

03 Personalizează și
generează rapoartele
de care ai nevoie

Aplicație Mobile

A accesează informațiile cu privire la utilajele tale oriunde te-ai afla

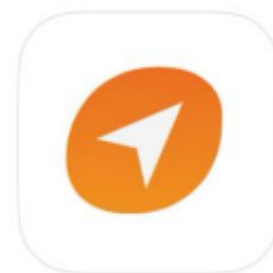

CargoTrack GPS App

Razvan Perticas

DESCHIDEȚI

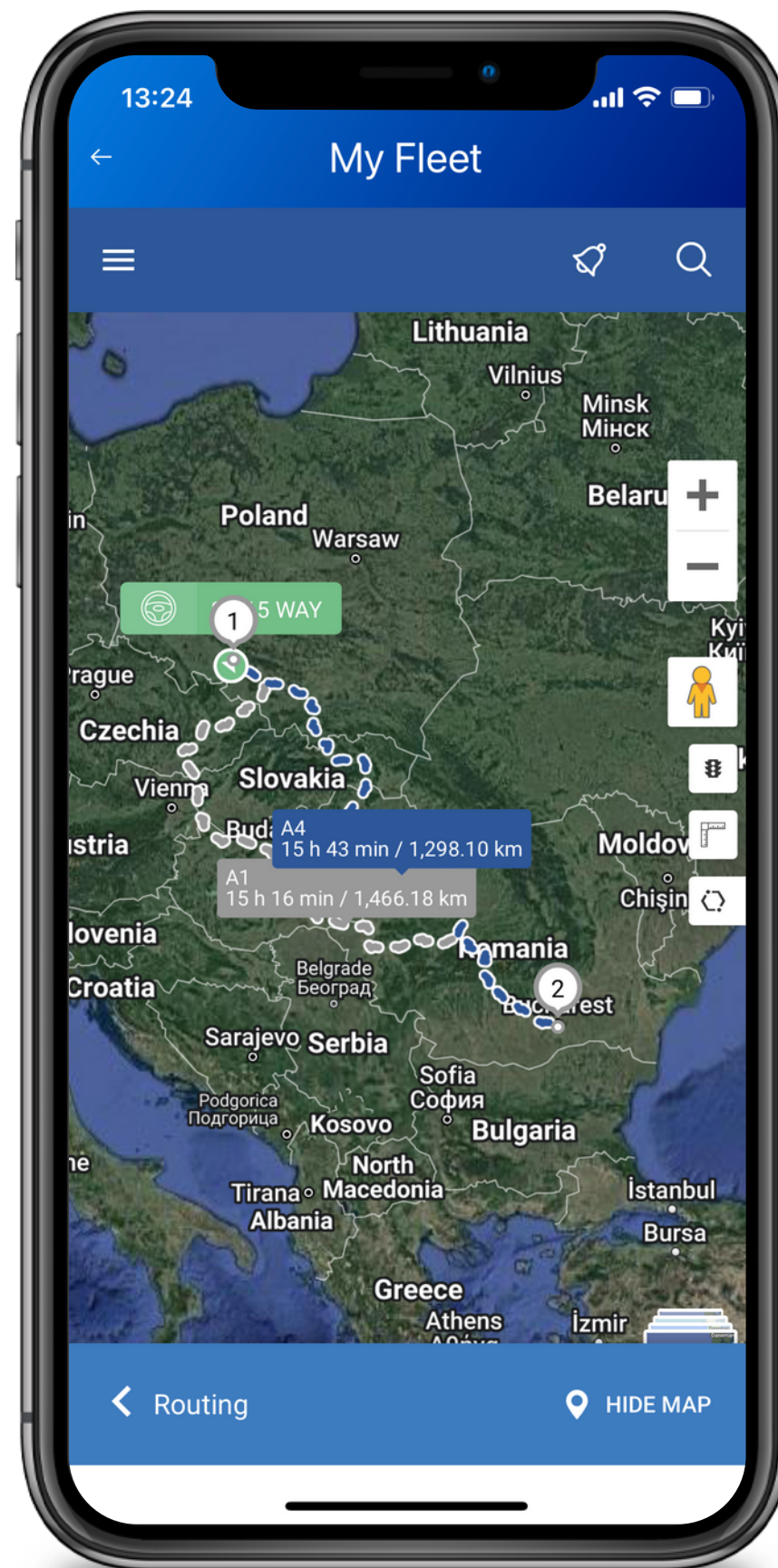

- 01** Aplicație de Monitorizare GPS disponibilă atât pentru telefoanele cu versiune Android cât și iOS
- 02** Vizualizezi imediat cele mai importante date legate de utilajele tale, oriunde și oricând
- 03** Gestionează în mod eficient sarcinile utilajelor, astfel încât să optimizezi utilizarea acestora și să scazi costurile

Fleet Status

All vehicles 21

21 4 1 16 0 0

List options Speed

	B 043 CTS RO, Chişineu-Criş, Strada Cr...	0 km/h
	B 321 CTS DE, Schwielowsee, Berliner ...	84 km/h
	B 328 CTS RO, Socodor, DN79A	0 km/h
	B 723 CTS RO, Chişineu-Criş, Strada Cr...	0 km/h
	B 911 CTS RO, Chişineu-Criş, Strada Cr...	0 km/h
	B 923 CTS RO, Chişineu-Criş, Strada Cr...	0 km/h
	BULDO CASE RO, Sinteia Mare	0 km/h
	EXCAVATORE 70 SR RO, Socodor, DN79A	0 km/h
	JCB 4CX RO, Socodor, DN79A	0 km/h
	NEWHOLLANDB 110 B... RO, Curtici, Strada Horia	0 km/h

Prezentare platformă GPS

Principalele funcționalități

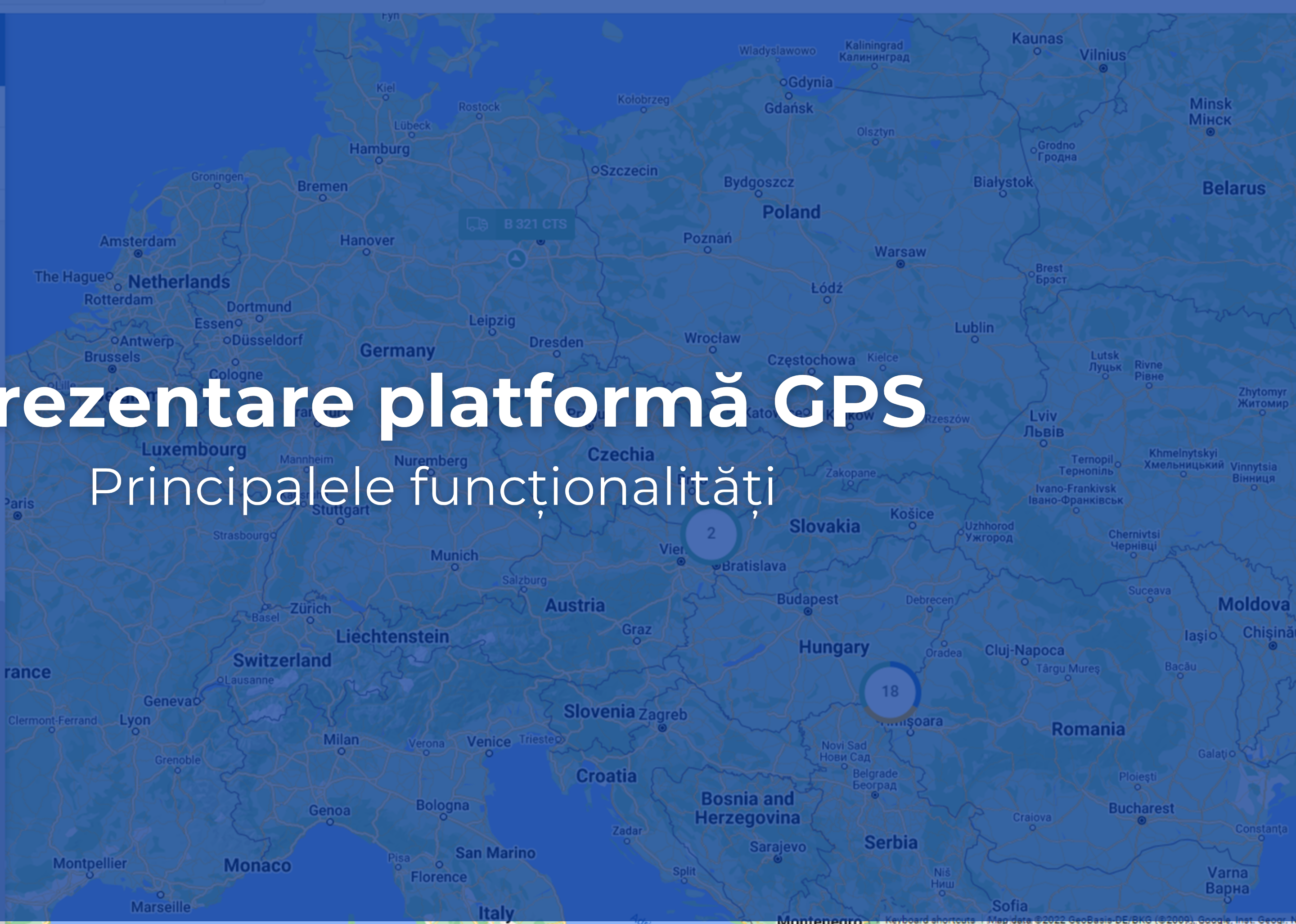

Search for vehicles, drivers and locations

Fleet Status

All vehicles 21

21 4 1 16 0 0

List options Speed

	B 043 CTS RO, Chişineu-Criş, Strada Cr...	0 km/h
	B 321 CTS DE, Schwielowsee, Berliner ...	84 km/h
	B 328 CTS RO, Socodor, DN79A	0 km/h
	B 723 CTS RO, Chişineu-Criş, Strada Cr...	0 km/h
	B 911 CTS RO, Chişineu-Criş, Strada Cr...	0 km/h
	B 923 CTS RO, Chişineu-Criş, Strada Cr...	0 km/h
	BULDO CASE RO, Sinteia Mare	0 km/h
	EXCAVATORE 70 SR RO, Socodor, DN79A	0 km/h
	JCB 4CX RO, Socodor, DN79A	0 km/h
	NEWHOLLANDB 110 B... RO, Curtici, Strada Horia	0 km/h

Panoul de control

Obțineți o imagine de ansamblu asupra performanței parcului auto

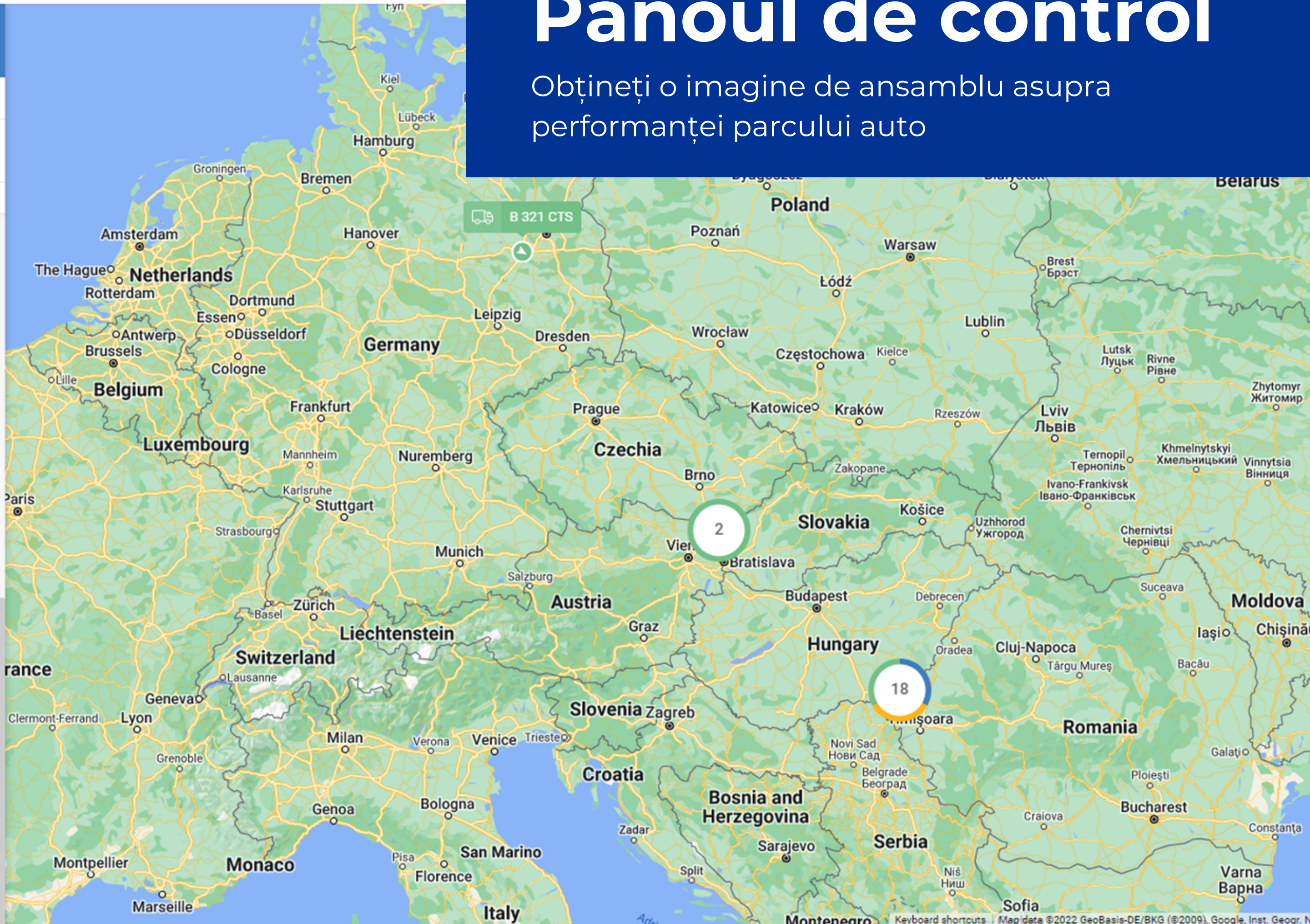

Status Flotă

Informații generale despre activitatea utilajelor

- Locația și starea utilajelor în timp real;
- Adresa și coordonatele utilajului;
- Link pentru a partaja locația utilajului cu terțe părți;
- Istoricul activității;
- Diverse rapoarte pentru activitatea utilajelor;
- Viteza, nivelul combustibilului și alți parametri de bază;

Icon	Equipment Name	Location	Status	Speed
	Buldoexcavator Terex - ...	RO, Borumlaca, DJ191B	Active	23 km/h
	EXCAVATOR CAT 318C	RO, Roata de Jos, Strada P...	Active	5 km/h
	EXCAVATOR FIAT COB...	RO, Românești	Inactive	0 km/h
	Excavator Hitachi	RO, Suplacu de Barcău	Inactive	0 km/h
	Excavator Hitachi 2	RO, Ciuperceni	Inactive	1 km/h
	EXCAVATOR KOMATSU	RO, Zalău, Strada Lupului	Inactive	0 km/h
	Excavator pe Roti CASE...	RO, Suplacu de Barcău	Inactive	0 km/h
	EXCAVATOR VOLVO - B...	RO, Siliștea, DC6	Inactive	0 km/h
	KONCASOR HARTL	RO, Valea Călușărească, DJ...	Inactive	0 km/h

Analiza timpului de lucru

Gestionați mai eficient timpii de lucru

Obțineți informații în timp real cu privire la:

- Locația de începere/terminare a lucrării;
- Timpul de lucru;
- Pauzele;
- Kilometraj;
- Combustibil consumat;
- Consum mediu de combustibil / oră;
- Grafic cronologic cu toate informațiile desfășurate a activității;

Stare Flotă

Utilaje 14

14 3 2 9 0 0

Opțiuni	Viteză
EXCAVATOR CAT 318C RO, Roata de Jos, Strada P...	0 km/h
EXCAVATOR FIAT COB... RO, Românești	0 km/h
Excavator Hitachi RO, Suplacu de Barcău	0 km/h
Excavator Hitachi 2 RO, Ciuperceni	1 km/h
EXCAVATOR KOMATSU RO, Zalău, Strada Lupului	1 km/h
Excavator pe Roti CASE... RO, Suplacu de Barcău	0 km/h
EXCAVATOR VOLVO - B... RO, Siliștea, DC6	1 km/h
KONCASOR HARTL RO, Valea Călugărească, DJ...	0 km/h
LIEBHERR- SUPLAC BH... RO, Arad	0 km/h

Excavator Hitachi 2

Azi

Sumar

Locație pornire	RO, Cosmești
Locație oprire	-
Durată activitate	2 h 35 m
Durată oprire	11 h 5 m
Kilometraj	1,30 km
Combustibil consumat	0 l
Medie consum combustibil	0 l/100km

06.02.2023

Timp	Eveniment	Durată
0:00	Stop	
10:16	Start	
11:12	Stop	
11:48	Start	
12:53	Stop	

Perioadă oprire: 10 h 16 m

Durată activitate: 56 m

Kilometraj: 0,21 km

Perioadă oprire: 36 m

Conducător: GURGUI ADRIAN

Tip călătorie: Nici una

Note: -

EDITEAZA

NEWHOLLANDB 110 BTC

5 september 2022 0:00

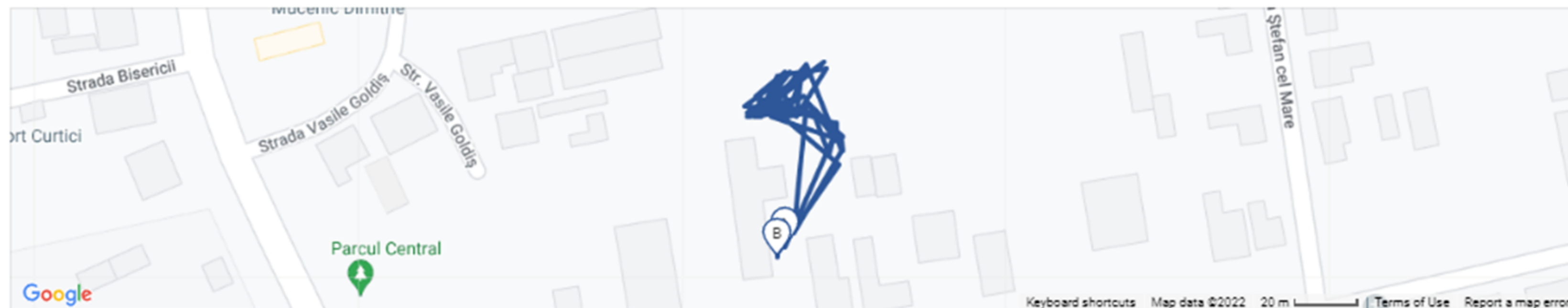

Sumarul zilei

Working time outside working hours	Total hours worked	Duration of work during working hours
00:00:00	02:41:39	02:41:39

Trip details

Activity start time	The location of the start of the activity	End time of the activity	The location of the end of the activity	Working time outside working hours	Duration of work during working hours
5 septembrie 2022 10:20	Strada Horia, 7, Curtici, Județul Arad, 315200, România	5 septembrie 2022 11:43	Strada Vasile Goldiş, 8, Curtici, Județul Arad, 315200, România	00:00:00	01:23:35
5 septembrie 2022 13:36	Strada Vasile Goldiş, 8, Curtici, Județul Arad, 315200, România	5 septembrie 2022 13:49	Strada Vasile Goldiş, 8, Curtici, Județul Arad, 315200, România	00:00:00	00:12:59
5 septembrie 2022 13:52	Strada Vasile Goldiş, 8, Curtici, Județul Arad, 315200, România	5 septembrie 2022 14:35	Strada Vasile Goldiş, 8, Curtici, Județul Arad, 315200, România	00:00:00	00:42:49
5 septembrie 2022 14:44	Strada Vasile Goldiş, 8, Curtici, Județul Arad, 315200, România	5 septembrie 2022 14:44	Strada Vasile Goldiş, 8, Curtici, Județul Arad, 315200, România	00:00:00	00:00:05
5 septembrie 2022 14:45	Strada Vasile Goldiş, 8, Curtici, Județul Arad, 315200, România	5 septembrie 2022 14:50	Strada Vasile Goldiş, 8, Curtici, Județul Arad, 315200, România	00:00:00	00:05:34
5 septembrie 2022 15:33	Strada Vasile Goldiş, 8, Curtici, Județul Arad, 315200, România	5 septembrie 2022 15:36	Strada Vasile Goldiş, 8, Curtici, Județul Arad, 315200, România	00:00:00	00:02:45

Modulul Geozone

Gestionați utilajele în zonele de lucru prestabilite

- Monitorizarea lucrărilor în zonele predefinite;
- Primirea de alarme la intrarea/ieșirea din geozonă;
- Notificări de atenționare muncitori pentru anumite zone;
- Limite de viteză în geozone;
- Imobilizarea la părăsirea geozonei pentru a preveni cazurile de furt ale utilajelor sau utilizare nepermisă;

Geozona noua ×

 

Nume

Tip

Creator de geozonă

Note

Marchează zona pe hartă

Evenimente

Primiți notificări când au loc anumite evenimente

Veți fi anunțat prin SMS, e-mail, notificare aplicație de fiecare dată când cineva:

- Notificare la orice intenție de furt de combustibil;
- La fiecare pornire / oprire a utilajului;
- Intrarea / ieșirea din zonele de lucru prestabilite (geozone);
- Frânare / accelerare puternică;
- Când ușile / remorci sunt deschise / închise;
- Tensiunea bateriei este scăzută;

Rapoarte nelimitate

Personalizați și generați rapoartele dorite

Exemple de rapoarte:

- Raportul orelor de lucru;
- Raport timp de lucru de conducere;
- Raport de călătorie;
- Raport de evenimente;
- Raport de temperatură;
- Raport rezumat de călătorie;
- Raport de combustibil;
- Raportul Geozonelor;
- Raport Eco-Driving;

Foaie de parcurs

Perioada: 6 februarie 2023, 00:00 – 6 februarie 2023, 23:59 (Europe/Bucharest)

Raportul a fost generat: CARGOTRACK SRL, STILO EVORA SRL, 7 februarie 2023, 08:50

Sumar Raport

Vehicul	Data de începere a activității	Data de sfârșit a activității	Kilometraj la început	Kilometraj la sfârșit	Kilometri parcursi	Durata de staționare cu motorul pornit	Perioada totală de lucru	Durata totală de lucru	Durata staționării în timpul orelor de lucru
B 541 CTS	6 februarie 2023, 07:44	6 februarie 2023, 16:38	2.592,465 km	2.686,840 km	94,365 km	02:40:59	06:36:47	08:53:53	02:17:06
B 536 CTS	6 februarie 2023, 08:23	6 februarie 2023, 17:05	2.045,130 km	2.179,740 km	134,570 km	01:37:05	06:09:46	08:42:26	02:32:40
B 535 CTS	6 februarie 2023, 08:03	6 februarie 2023, 15:48	2.098,990 km	2.164,345 km	65,355 km	01:52:31	04:53:26	07:45:11	02:51:45
B 540 CTS	6 februarie 2023, 08:02	6 februarie 2023, 16:35	2.379,915 km	2.475,795 km	95,795 km	03:01:36	06:50:23	08:33:38	01:43:15
B 537 CTS	6 februarie 2023, 08:24	6 februarie 2023, 17:06	1.897,475 km	2.022,185 km	124,705 km	02:47:00	07:15:08	08:42:28	01:27:20
B 534 CTS	6 februarie 2023, 08:23	6 februarie 2023, 17:06	2.092,350 km	2.227,395 km	135,025 km	02:10:53	06:38:27	08:42:55	02:04:28
B 539 CTS	6 februarie 2023, 08:03	6 februarie 2023, 16:46	2.098,205 km	2.192,125 km	93,915 km	02:54:27	06:36:39	08:43:25	02:06:46
BH 04 CTS	6 februarie 2023, 06:03	6 februarie 2023, 16:45	453.266,815 km	453.334,005 km	67,190 km	00:49:29	03:22:07	10:41:52	07:19:45
BH 08 CTS	6 februarie 2023, 09:55	6 februarie 2023, 15:18	2.182,162 km	2.184,709 km	2,547 km	01:27:04	02:27:51	05:22:56	02:55:05
BH 14 CTS	6 februarie 2023, 10:11	6 februarie 2023, 16:51	23.670,015 km	23.715,515 km	45,170 km	00:00:14	01:28:25	06:40:14	05:11:47
B 264 CTS	6 februarie 2023, 06:40	6 februarie 2023, 15:35	58.235,580 km	58.452,315 km	216,735 km	01:42:04	06:05:00	08:54:42	02:49:42
B 273 CTS	6 februarie 2023, 06:22	6 februarie 2023, 15:39	57.929,940 km	58.147,280 km	217,340 km	03:12:20	07:38:49	09:16:43	01:37:54

Planificare mentenanța

Primiți notificări la fiecare interval de servisare sau expirare a documentelor

- Monitorizați și planificați cu ușurință intervalele de service reparații și întreținere;
- Monitorizați inspecțiile tehnice ale utilajelor;
- Alerte și notificări în cazul expirării unor licențe (ITP, RCA, CASCO, ITADR, leasing, roviniete, revizii, atestate profesionale, examene medicale, etc);

Creaza lucrare de mentenanta

Selectează vehiculele pentru a le adăuga acesta sarcină

Selectează toate Vehicule selectate 5

<input checked="" type="checkbox"/>	B 29 CTS Kilometraj curent 34.749 km	Urmatoarea inspectie 34.755 km
<input checked="" type="checkbox"/>	B 164 CTS Kilometraj curent 94.637 km	Urmatoarea inspectie 94.650 km
<input checked="" type="checkbox"/>	B 163 CTS Kilometraj curent 21.029 km	Urmatoarea inspectie 21.030 km
<input checked="" type="checkbox"/>	B 264 CTS Kilometraj curent 58.450 km	Urmatoarea inspectie 58.455 km
<input checked="" type="checkbox"/>	B 273 CTS Kilometraj curent 58.145 km	Urmatoarea inspectie 58.155 km

Vehicule

Titlu
Revizie anuală

Tip parametru
Kilometraj

+ Adaugă descriere

Introduceți kilometrajul de la ultima revizie ⓘ
Repetă sarcina după
15.000 km

Confirmare sarcină

Confirmă această sarcină de fiecare dată când începi un nou ciclu de sarcini

Începe automat un nou ciclu de sarcini fără confirmare

Salveaza Inhide

Panoul șoferilor

Adăugați, eliminați și modificați șoferii existenți pentru o organizare mai bună

- Alocați utilajul muncitorilor;
- Atribuiți un cod de identificare pentru fiecare muncitor;
- Creați grupuri de muncitori în funcție de tipul de vehicul utilizat;

 Adăugați data de expirare a permisului de conducere pentru fiecare muncitor și veți primi notificări înainte de expirare;

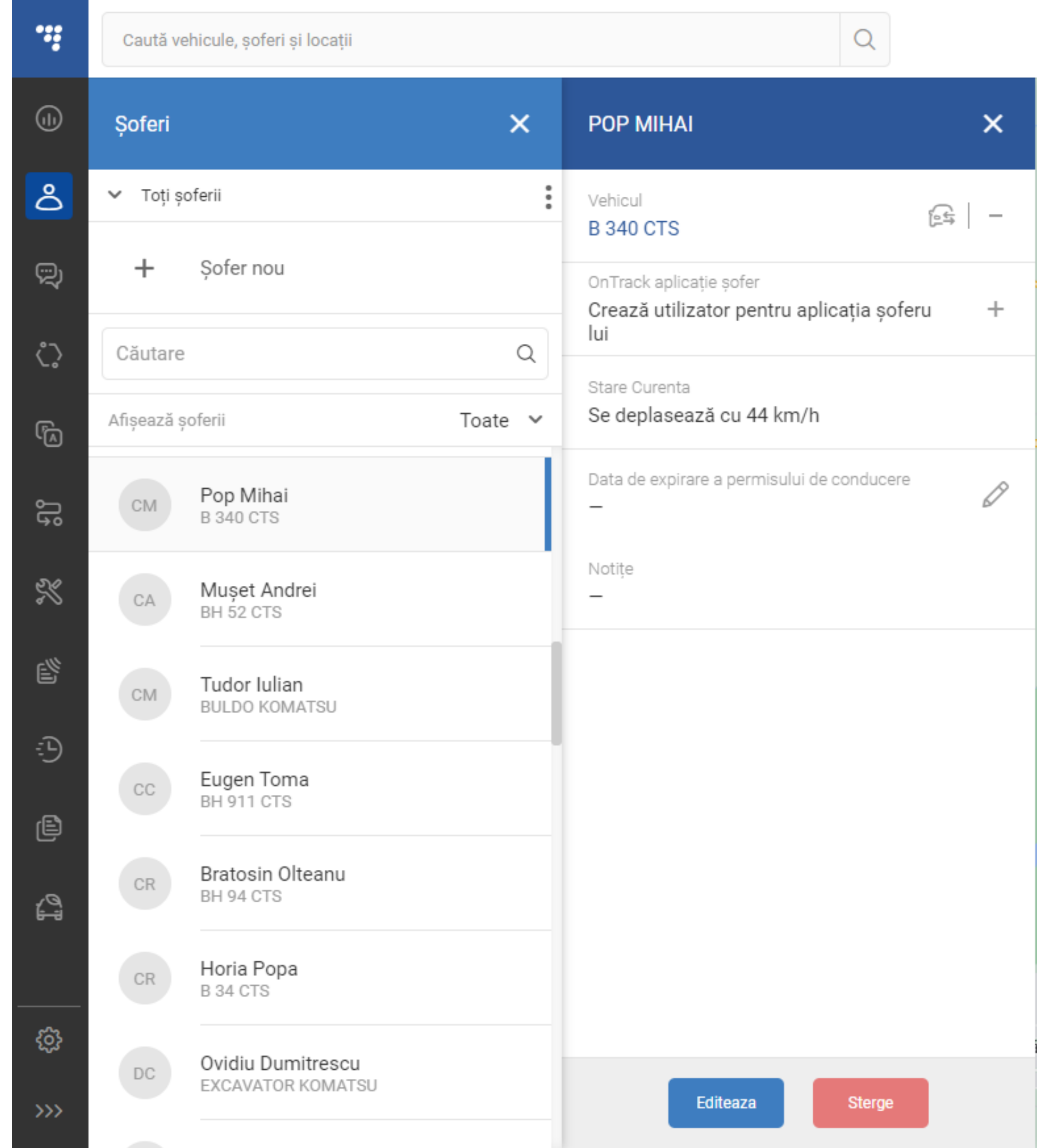

Echipamente GPS

O gamă largă de echipamente GPS care se potrivesc perfect în agricultură și oricărui utilaj din parcul auto

Echipament Trace5

Echipamentul de monitorizare Trace5 este conceput pentru a îndeplini o gamă largă de sarcini pentru gestionarea utilajelor, urmărire, siguranță și securitate

- Localizare în timp real;
- Traseu;
- Viteză;
- Istoric;
- Modul Geozone;
- Top viteză de deplasare;
- Partajare locație;
- Integrare API;
- Alertă tensiune alimentare scăzută;
- Modul Management documente flotă și șoferi;

Monitorizare BASIC

IP67

Rezistent la apă și praf
Rezistent la șocuri

Echipament FM ECO4 ES

Dispozitivul de urmărire GPS este certificat IP67 și poate funcționa cu succes în condiții dure și poate rezista la diferite șocuri externe + umezeală.

- Transmite poziția mașinii în timp real (la fiecare 3 secunde);
- Monitorizarea comportamentului șoferului (modul EcoDrive);
- Identificarea șoferului;
- Monitorizarea temperaturii;
- Blocarea contactului de la distanță;
- Stabilire geozone (puncte de interes);
- Comenzi și configurare prin SMS;
- Suportă senzori suplimentari (senzori de temperatură, releu immobilizator, senzor ușă remorcă);

Monitorizare BASIC +

CAN

Citește datele
computerului de bord

Echipament FM PRO5

Un echipament de monitorizare GPS avansat pentru toate tipurile de vehicule – camioane, autobuze, utilaje agricole și alte utilaje specializate, exemplu: construcții sau forestiere.

- Localizare în timp real;
- Monitorizare consum prin CAN;
- Traseu;
- Viteză;
- Istoric;
- Top viteză de deplasare;
- Partajare locație;
- Integrare API;
- Alertă tensiune alimentare scăzută;
- Modul Management documente flotă și șoferi;
- Modul Geozone;

Monitorizare STANDARD

Rapoarte disponibile

Modulul de rapoarte este conceput pentru a te ajuta să extragi informațiile care te ajută să optimizezi activitatea flotei. Modulul este flexibil, ceea ce înseamnă că, în funcție de nevoile tale, poți configura rapoartele pe care le dorești.

Modul Rapoarte

Modulul de rapoarte este conceput pentru a te ajuta să extragi informațiile care te ajută să optimizezi activitatea flotei, modulul este flexibil și poți configura rapoartele cum dorești.

- Foaie de parcurs;
- Raport ore de zi / noapte;
- Raport activitate pe țări;
- Rapoarte personalizate;
- Rapoarte nivel combustibil;
- Alerte combustibil;
- Rapoarte de sinteza;
- Analiza conduita sofer;
- Raport de încălcări ale șoferilor;
- Raport analiză date tahograf;
- Raport Eco-Drive;
- Rapoarte evenimente;
- Rapoarte rezervor combustibil;
- Raport Geozone;
- Rapoarte senzori temperatură;

Accesorii

O gamă largă de accesorii și senzori care pot fi integrați cu echipamentele de Monitorizare GPS - CargoTrack

Sondă litrometrică

Monitorizare la precizie
consum de combustibil

Beneficii

- Vizualizarea nivelului de combustibil din rezervor;
- Istoricul alimentărilor;
- Căderi bruște în nivelul combustibilului;
- Notificările automate în cazul alimentărilor sau scurgerilor de combustibil direct în aplicație sau prin sms
- Grafice și rapoarte pe rezervor;

Compatibilă cu echipamentele Premium și Standard (CAN)

Cu ajutorul sondelor litrometrice marja de eroare a consumului și a nivelului de carburant scade la 0.3 % - 0.8% din capacitatea rezervorului (ex: la 1000 litri marja de eroare poate fi 3 – 8 litri).

În prezent este cea mai eficientă metodă pentru stoparea furtului de combustibil și reducerea costurilor cu carburantul.

Releu Imobilizator

Beneficii

- Permite imobilizarea vehiculului de la distanță;
- Transmite toate informațiile în platforma de Monitorizare GPS;

Compatibil cu orice echipament de Monitorizare GPS

Acesta este un dispozitiv electronic antifurt, care anulează anumite funcții ale motorului unui autovehicul, făcând astfel imposibilă pornirea neautorizată a acestuia.

Releul imobilizator oferă protecție împotriva utilizării neautorizate a vehiculelor sau în caz de furt a acestora. Sistemul este creat astfel încât să poată fi activat de la distanță direct din platforma CargoTrack sau prin SMS.

Identificare Șoferi

Beneficii

- Aflați exact cine folosește utilajul
- Instalare rapidă
- Blocarea motorului în cazul accesului neautorizat
- Accesorii multiple disponibile în funcție de nevoile exacte:
 - Cititor de carduri RFID pentru citirea cardurilor RFID
 - Buton cu cheiță identificare șofer

Compatibil cu orice echipament de Monitorizare GPS

Pentru ca să poți evalua nivelul de performanță al fiecărui șofer în parte, să detectezi pierderile sau chiar sustragerea combustibilului, instalează oricare accesoriu de identificare și fii la curent cu cele mai mici detalii ale comportamentului șoferilor tai.

Senzor universal închis-deschis

Beneficii

- Senzorii uşii înregistrează evenimentele de deschidere și închidere a uşii;
- Alertați șoferul sau dispecerii dacă cineva încearcă să deschidă uşile;
- Împiedică accesul neautorizat la marfă;

Compatibil cu orice echipament de Monitorizare GPS

Pentru ca să poți evalua nivelul de performanță al fiecărui șofer în parte, să detectezi pierderile sau chiar sustragerea combustibilului, instalează oricare accesoriu de identificare și fii la curent cu cele mai mici detalii ale comportamentului șoferilor tai.

Ai nevoie de o soluție personalizată?

Îți putem oferi orice soluție îți poți imagina pentru utilajele sau autovehiculele tale!

Ce spun clienții despre noi

Andrei Cucureanu

Local Guide · 8 recenzii · 11 fotografii

★★★★★ acum 7 luni

Sunt foarte mulțumit, s-au rezolvat problemele tot timpul cu rapiditate. Pot recomanda cu drag aceasta companie.

Apreciază

Răspunsul proprietarului acum 7 luni

✓ Va mulțumim pentru recenzia pozitivă! Ne bucurăm că am putut să vă ajutăm cu problemele întâmpinate.

Raluca Florea

👊❤️power! Recomand echipa faina servicii de TOP!

Like Reply 30w

Author

CargoTrack - Monitorizare GPS
Raluca Florea mulțumim! 👊

Adrian-Liviu Ungureanu

Felicitari si va multumesc pentru rapiditatea de care dati dovada cand apelez la voi!

Like Reply 26w

Author

CargoTrack - Monitorizare GPS
Adrian-Liviu Ungureanu vă mulțumim pentru cuvintele de laudă! O zi minunată
vă dorim și drumuri bune!

Ce spun clienții despre noi

George Bocra

Local Guide · 88 de recenzii · 15 fotografii

★★★★★ acum o oră **NOU**

Faini !

Recomand CargoTrack din toate punctele de vedere bazate pe serviciile care le ofera pe baza de tracking , plati autostrazi si multe altele ! + servicii pe teren

Echipa tanara !

Apreciază

Răspunsul proprietarului acum un minut

✓ vă mulțumim pentru recenzia dvs. și cuvintele frumoase la adresa serviciilor și echipei noastre, aveți toate respectele noastre!

Marian Firu

Local Guide · 18 recenzii · 17 fotografii

★★★★★ acum o lună

Oameni care stiu ce au de facut

Intr -un cuvânt Profesioniști

Foarte punctuali și amabili

Recomand cu încredere

Apreciază

Răspunsul proprietarului acum o lună

✓ Ne bucurăm ca serviciile noastre sunt apreciate de dvs.!

Date de contact

+40 743 783 427

office@cargotrack.ro

www.cargotrack.ro